

桜小学校 第1学年 学年通信
平成27年 6月26日

もうすぐ 夏本番!!

梅雨とはいうものの、今年は涼しい日が続いています。水泳指導のときは、曇り空で肌寒い日もありますが、子どもたちはとても元気。暑い夏が待ち遠しいこの頃です。

さて、6月14日(日)のふれあい学級には、たくさんの方に参加していただきありがとうございました。子どもたちは、見に来ていただけることが嬉しくて、いつもにも増してはりきっていました。

「新聞紙フリスビー」では、一緒に作っていただきありがとうございました。親子で仲良くふれあっている様子を見て、とてもほほえましい感じがしました。

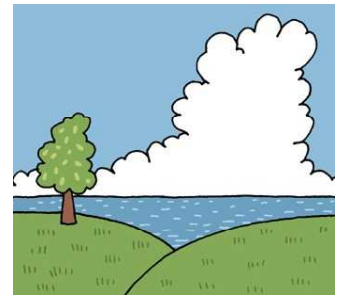

あと1か月足らずで夏休みとなりますが、体調を整え、しっかりと1学期のまとめができるようにご家庭での体調管理についてもご協力をお願いいたします。

7月の行事予定

<p>3日(金) 授業参観5時間目「たなばた集会」 学年懇談会 14:50~15:35 一斉下校 15:00頃</p> <p>6日(月) 学費引き落とし日 6,010円 全校集会</p> <p>7日(火) 動物とふれあう会</p> <p>15日(水) 短縮授業 4時間授業・給食 一斉下校 14:00</p>	<p>16日(木) 短縮授業・給食終了 ②通学団会議 一斉下校 14:15</p> <p>17日(金) 1学期終業式 一斉下校 11:40</p> <p><7月プール予定日> 2日(木)、3日(金)、9日(木) 10日(金)、16日(木)</p>
--	---

※ 全校出校日 8/3(月)、8/24(月) 一斉下校 10時30分頃

「たなばた集会」について



3日(金) 5時間目の授業参観は、学年で「たなばた集会」を開きます。体育館で行います。内容は、子どもたち一人ずつが、願い事を発表し、その後親子で楽しくゲームをしたいと思っています。また、学年懇談会をそのまま体育館で予定しています。多数の参観、出席をお願いいたします。

授業参観後に笹飾りと教室前廊下に展示してある図工の紙工作を持ち帰っていただきたいと思います。大きな袋をご用意ください。

お 願 い

☆ あさがおの持ち帰り

学校で観察を続けてきたあさがおも、夏休みは管理することができません。今後は家に持ち帰っていただき、いっしょに観察をお願いします。たくさんの花が咲きますように！

子どもたちでは持ち帰れませんので、お手数ですが、お家の方でお願いします。

持ち帰っていただく日・・・・・・・・・・7月14日(火)～17日(金)

※ 平日の児童下校後の東門は開いています。

- * 夏休みには、あさがお観察日記の宿題を予定しています。
- * 種ができましたら、保管をお願いします。種は、2学期に集めます。
- * 植木鉢と支柱は今後も学校で使いますので、家に大切に保管してください。



☆ 計算の学習がんばっています！

たし算の学習に続いてひき算の学習も始まりました。子どもたちは一生懸命学習の取り組んでいます。毎日計算カードで練習をカードにチェックしていただき、本当にありがとうございます。たし算もひき算も式を見て、ぱっと答えが出るようになるまで、練習してほしいと思います。時間を計ってもらうと励みにもなります。計算は、算数の基本です。どうぞよろしくをお願いします。



☆ 遊泳証について

本日、黄色の遊泳証を渡しました。弥富市のプールで必要です。25mを完全に泳ぐことができれば、白の遊泳証を渡します。それまではこの遊泳証を大切に保管してください。